

# Anael Achat

## Définition

Pour répondre à toutes les sociétés qui souhaitent suivre leurs achats frais généraux, investissements, ou tout autre achat hors exploitation, ainsi que leurs engagements de dépenses.

Une solution intégrée à nos progiciels comptables ou indépendante, modulable allant de l'appel d'offres au contrôle facture et répondant aux différents processus fournisseurs de l'entreprise.

## Descriptif des fonctions

Le périmètre couvert :

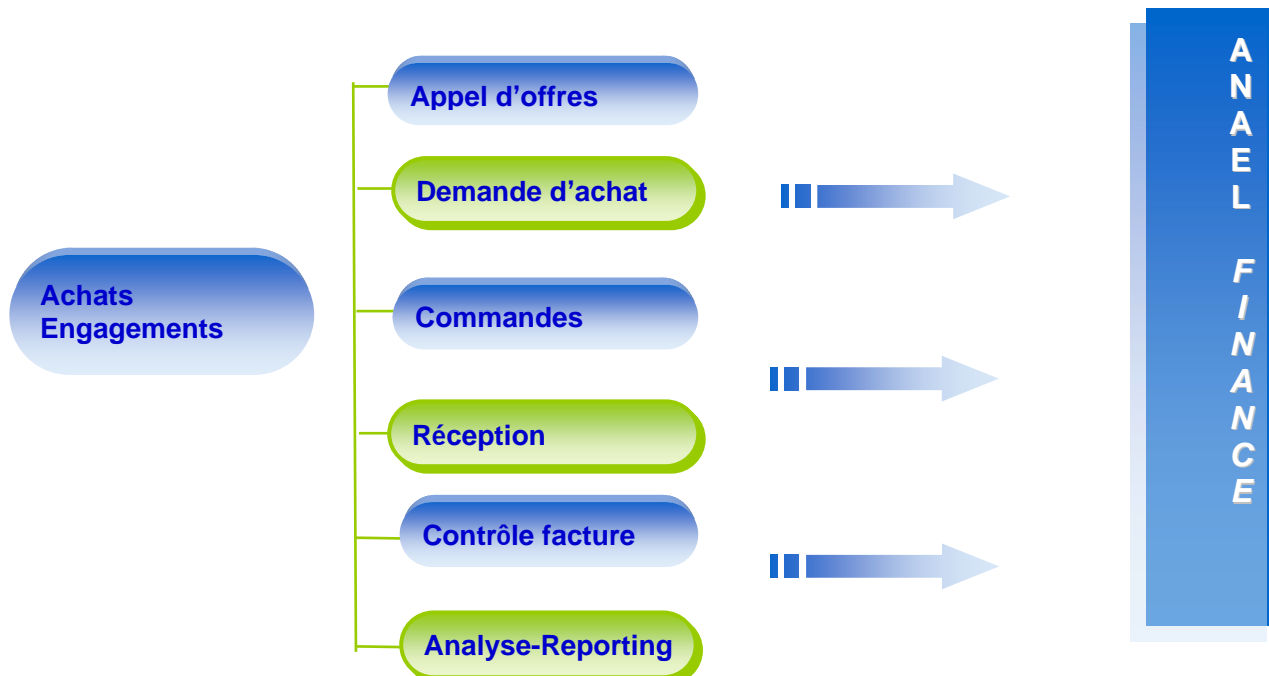

L'optimisation des achats, un levier incontournable d'amélioration de la performance des entreprises.

L'impact économique croissant des achats sur la marge des entreprises augmente parallèlement à la progression de leur poids relatif dans leur chiffre d'affaires. Confrontés à un impératif de réduction des coûts et de recherche de compétitivité, les décideurs voient dans l'optimisation des achats un nouveau levier d'amélioration de la productivité de leur entreprise.

Le traitement de l'information est accéléré, sa transmission et sa disponibilité sont plus facilement automatisés et sécurisés.

Souple, paramétrable, modulable et modulaire *Anael achat* répondra à toutes les problématiques achats frais généraux, investissements, ou autres, hors achats d'exploitation de tous types d'entreprises.

- Multi sociétés
- Multi établissements
- Multi agences
- Multi dépôts, sous dépôts
- Multi devises
- Multi utilisateurs

Processus paramétrable par flux déterminant :

- les contrôles sur les typologies d'achats,
- les liaisons par rapport à un process de validation, d'éditions de maquettes,

Ce processus permet :

- de rendre obligatoire ou facultative certaines zones
- de déterminer les stades de contrôles pour par exemple ; pouvoir enregistrer une facture, ou envoyer dans la comptabilité des écritures de provisions et/ou d'engagements.

## Demande d'achat

Gestion des demandes d'achats depuis un catalogue produits ou saisie libre évoluant vers une transformation sans ressaisie en commande ou pouvant faire l'objet d'un appel d'offre fournisseur.

Par paramétrage cette transaction pourra être l'objet du déclenchement d'un engagement de dépenses en comptabilité.

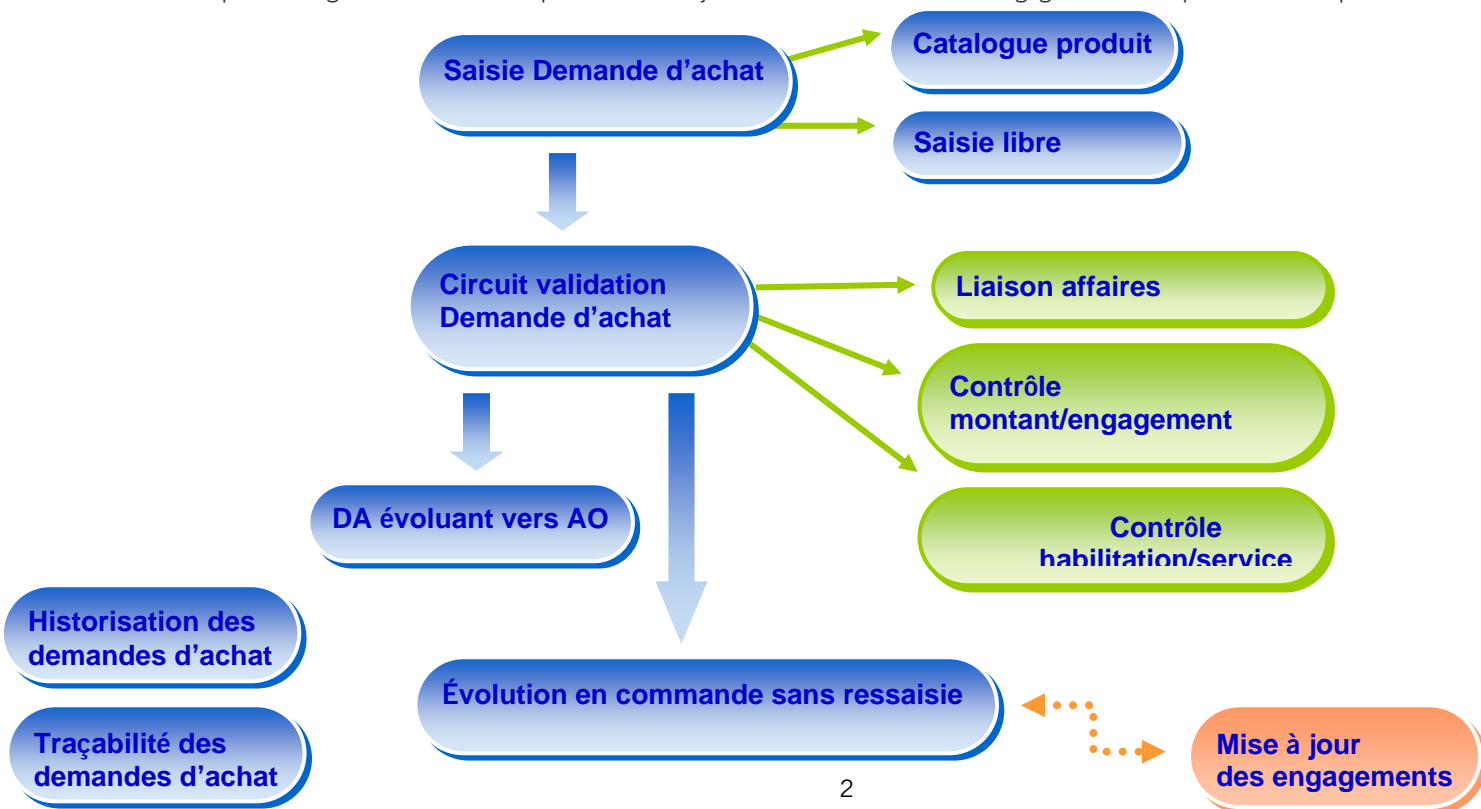

Exemple d'écran de saisie

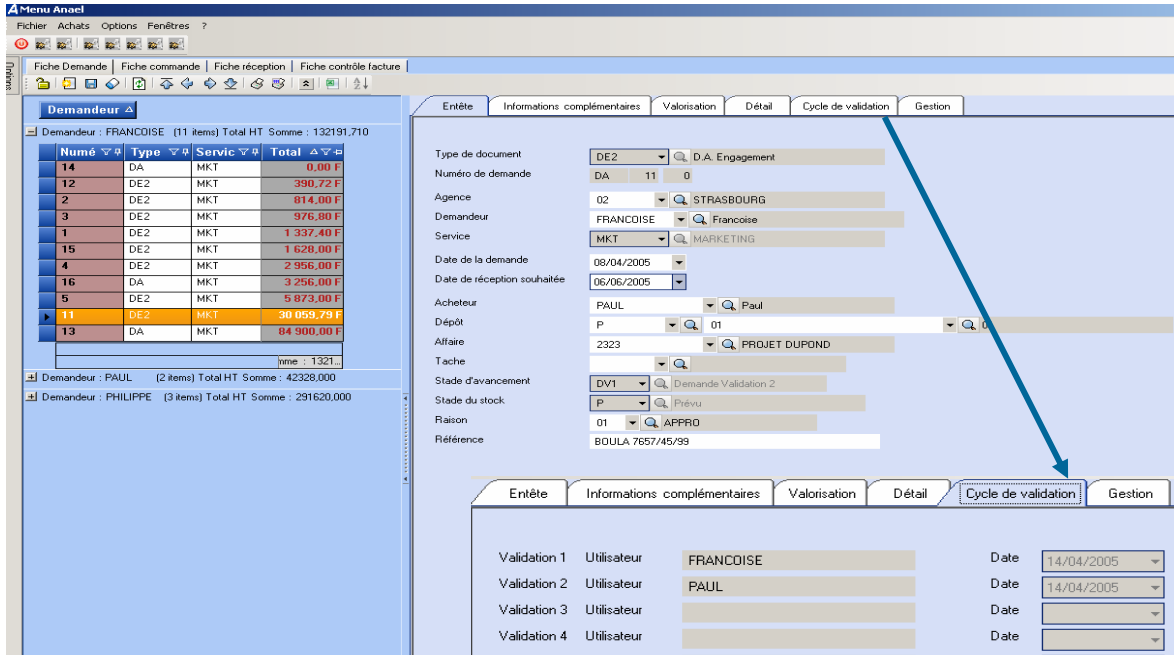

Commandes d'achat

Le processus commande pourra répondre à des commandes issues de demandes d'achats, de réponse à des appels d'offres fournisseurs, de réapprovisionnement de stocks, ou simplement en saisie manuelle. Ces commandes comme l'ensemble des processus pourront être effectuées sur des articles référencés ou des prestations avec des commentaires associés.

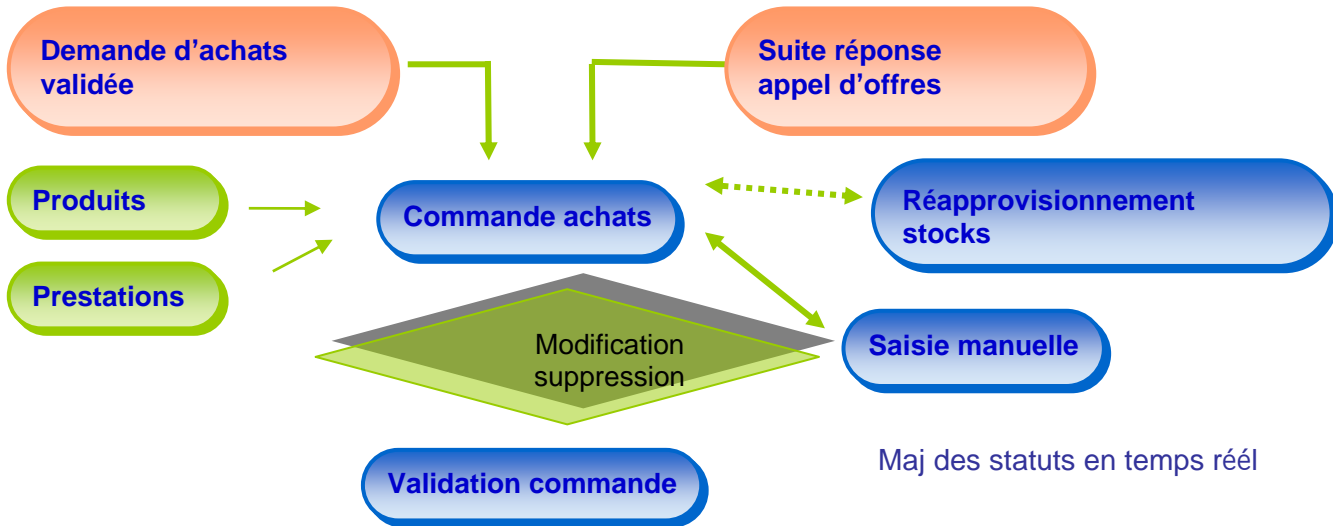

Plusieurs niveaux de validation possibles bloquants ou non  
 Plusieurs étapes d'édérations obligatoires ou non  
 Envoi en automatique ou non d'e-mail, de fax  
 Éditions personnalisées

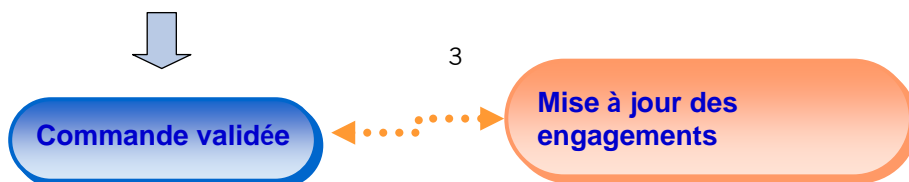

*Exemple d'écran commande suite à des demandes d'achats:*

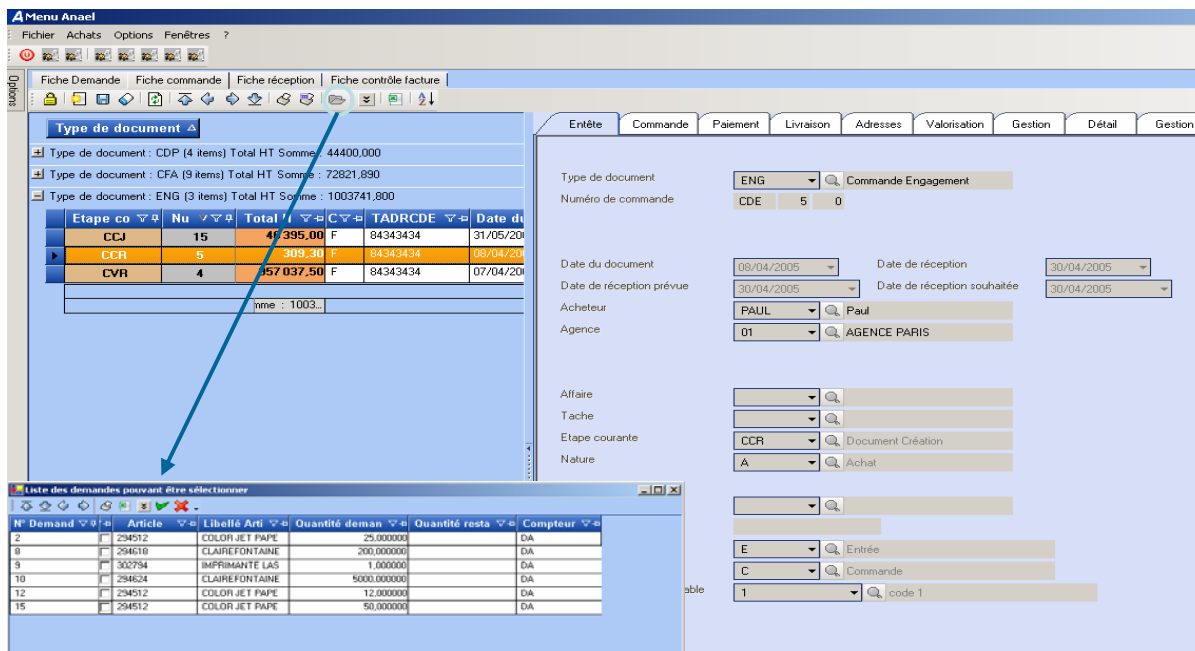

- Type de document: ENG (Commande Engagement)
- Número de commande: CDE 5 0
- Date du document: 08/04/2005
- Date de réception: 30/04/2005
- Acheteur: PAUL
- Agence: 01 (AGENCE PARIS)
- Etape courante: CCR (Document Création)
- Nature: A (Achat)

A pop-up window titled 'Liste des demandes pouvant être sélectionnées' is open, displaying a table of purchase requests:

N° Demande	Article	Libellé Art	Quantité deman	Quantité resta	Compteur
2	294512	COLOR JET PAPE	25,000000		DA
8	294618	CLAIREFONTAINE	200,000000		DA
9	302794	IMPRIMANTE LAS	1,000000		DA
10	294624	CLAIREFONTAINE	5000,000000		DA
12	294512	COLOR JET PAPE	12,000000		DA
15	294512	COLOR JET PAPE	50,000000		DA

## Réception

La ou les réceptions pourront être totales ou partielles avec génération du reliquat (par paramétrage), pour une ou « n » commandes.

Les réceptions pourront générées soit une écriture d'engagement suivant le paramétrage de la transaction et/ou les écritures de provisions (factures à recevoir) à intégrer dans la comptabilité.

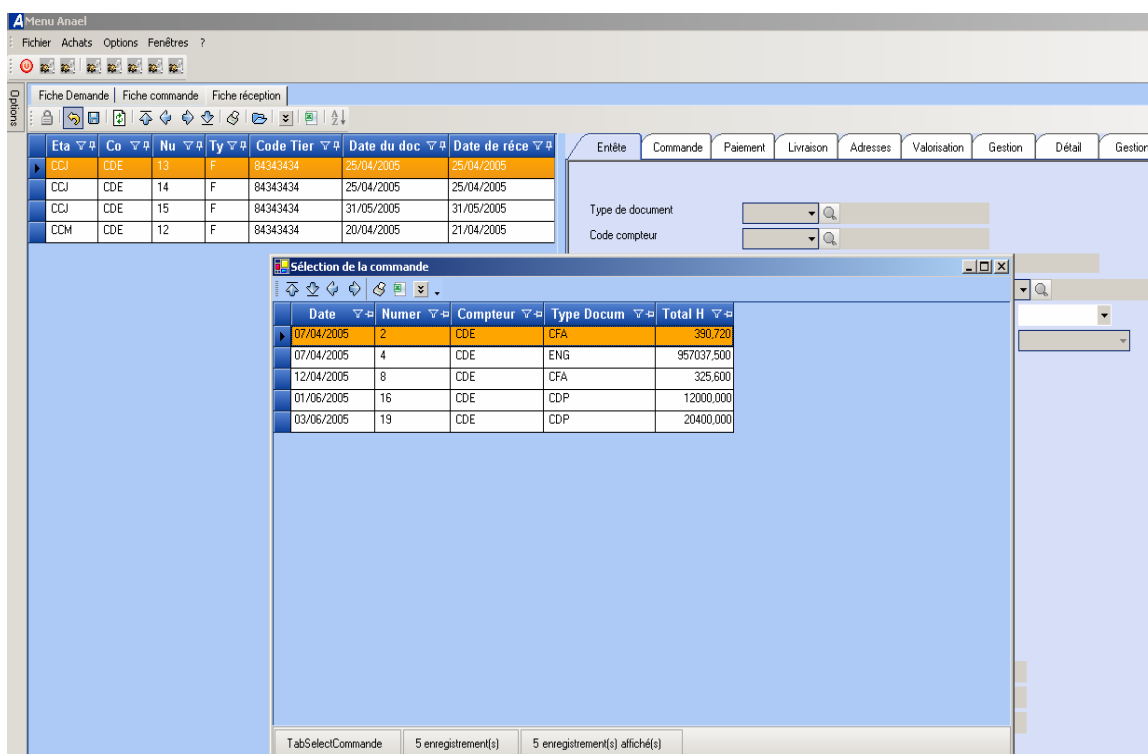

- Type de document: (empty)
- Code compteur: (empty)

A pop-up window titled 'Sélection de la commande' is open, displaying a table of purchase orders:

Date	Numer	Compteur	Type Docum	Total H
07/04/2005	2	CDE	CFA	380,720
07/04/2005	4	CDE	ENG	957037,500
12/04/2005	8	CDE	CFA	325,600
01/06/2005	16	CDE	CDP	12000,000
03/06/2005	19	CDE	CDP	20400,000

At the bottom of the window, it shows: TabSelectCommande | 5 enregistrement(s) | 5 enregistrement(s) affiché(s)

## Contrôle facture

Un processus complet avec contrôle par rapport aux réceptions ou commandes permettant de générer les écritures comptables et analytiques.

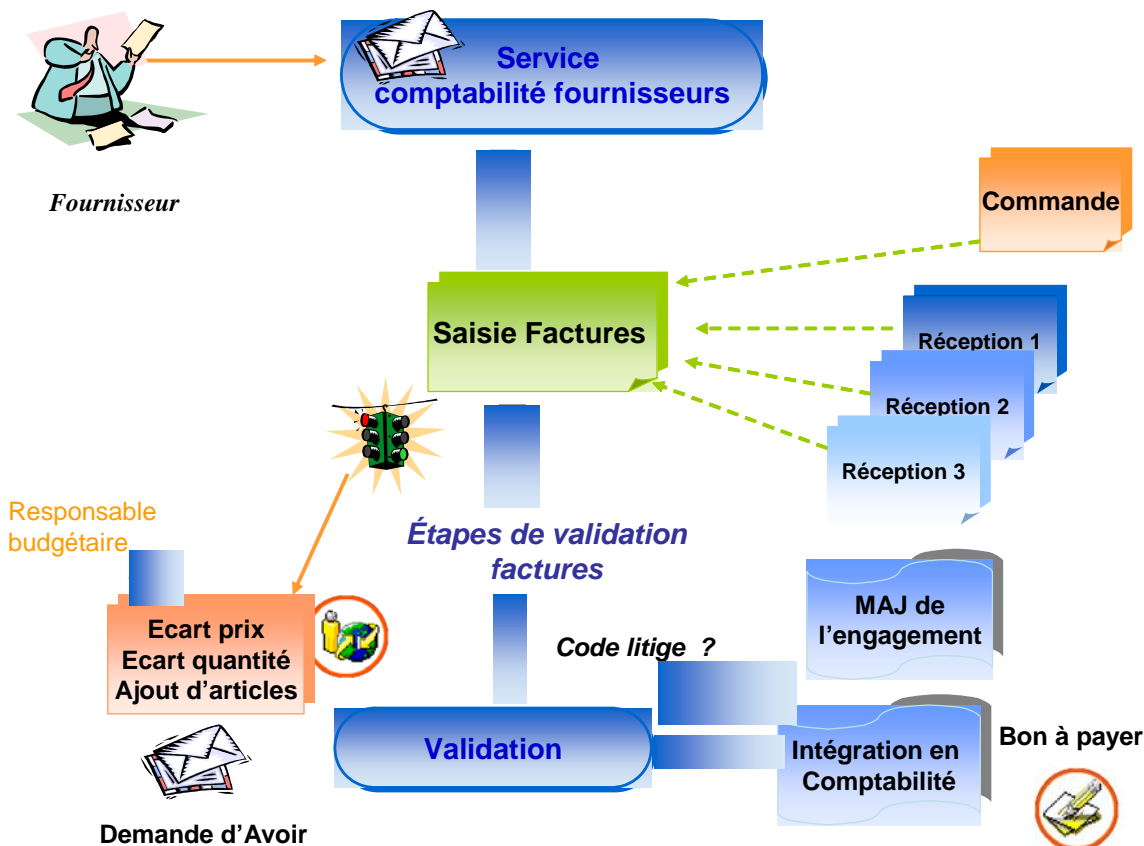

Un exemple de saisie factures fournisseurs regroupant plusieurs commandes réceptionnées

Menu Anael

Fichier Achats Options Fenêtres ?

Fiche Demande | Fiche commande | Fiche réception | Fiche contrôle facture

Date	Poin	Numéro de fa	T	Code adres	Numéro fact	Date échéan	Date facture fou	Devis	Total H	Total TT
31/05/2005	CCJ	4354353	F	84343434	54543543	30/06/2005	31/05/2005	EUR	46395,000	55498,420
25/04/2005	CCJ	444	F	84343434	F3223	30/04/2005	25/04/2005	EUR	618,600	739,850
31/05/2005	CFA	4543534	F	84343434	54354353	01/06/2005	31/05/2005	EUR	0	0
25/04/2005	CFA	6666	F	84343434	F9898	30/04/2005	22/04/2005	EUR	0	0
31/05/2005	CFA	7457656	F	84343434	9898797	31/05/2005	31/05/2005	EUR	0	0

BMFACTACHAT 5 enregistrement(s) 5 enregistrement(s) affiché(s)

Entête Condition paiement Valorisation Détail

Tiers payeur: 84343434 ALX

Numéro de pièce: 444

Date: 25/04/2005

Numéro facture fournisseur: F3223

Date facture fournisseur: 25/04/2005

Date TVA: 25/04/2005

Modalité de TVA: D

TVA tiers: 1

Devis: EUR

Pointeur facture: CCJ

Famille de liaison comptable: EN

Saisie du montant total TTC facturé à contrôler: [ ]

N°	Date docume	Date récepti	HT	TVA	TTC
CDE 13 0	25/04/2005	25/04/2005	92,79	18,19	110,98
CDE 14 0	25/04/2005	25/04/2005	433,02	84,87	517,89
CDE 12 0	20/04/2005	21/04/2005	92,79	18,19	110,98
			618,600	121,25	739,850

Total HT: 618,60 Total TVA: 121,25 Total TTC: 739,85

## Appel d'offres

Répondre à des demandes d'approvisionnements de produits référencés ou non, ou faire des demandes d'offres de prix auprès de « n » fournisseurs. Ces appels d'offres seront historisés et permettront d'avoir un outil efficace au pilotage et arbitrage de l'acheteur.

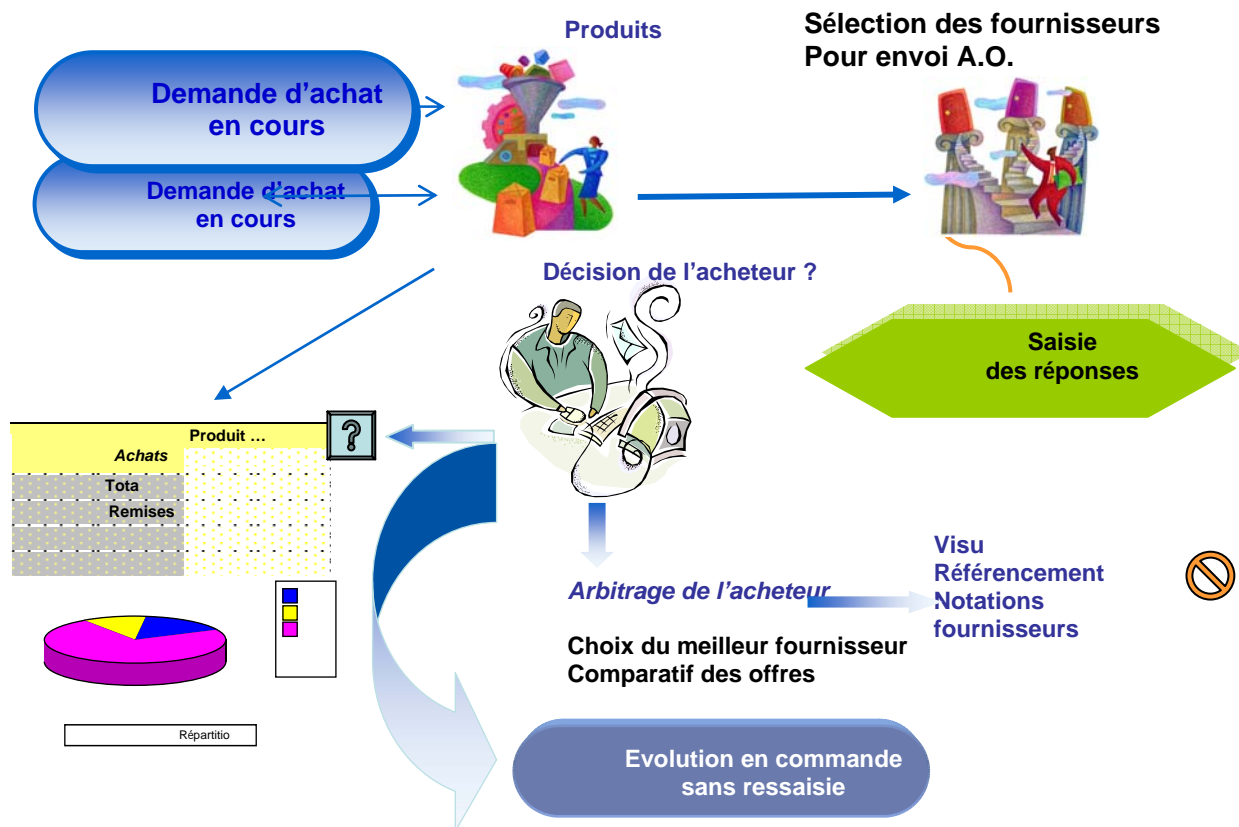

Exemple de saisie d'appel d'offre depuis des demandes d'achats

- Menu:** Anael
- File:** Fichier Achats Options Fenêtres ?
- Options:** Fiche Demande, Fiche commande, Fiche réception, Fiche contrôle facture, Fiche appel d'offre
- Table:**

Compteur	Numer	Date du docum
DA	1	30/05/2005
DA	2	03/06/2005
- Type de document:** DA, APPEL OFFRES
- Table of Lines:**

Date de réponse pr	Type	Code tiers	Référenc	Désignat	Unité de gesti	Mode	Qualité	Date d'env	Date de répon
25/06/2005	F	8434344		SCANNER	UN	2	1	03/06/2005	
25/06/2005	F	23232323	4356	SCANNER H40	UN	2	1	04/06/2005	
- Calendar:** June 2005, Today: 03/06/2005
- Table of Linked Lines:**

N° lign	N° demand	N° ligne dema	Quantité deman
DA 16 0	10		100,000000

## Reporting

- Outil d'analyse intégré
- Souple et paramétrable
- Possibilité de sauvegarder « n » vues différentes d'analyses
- Exportable sous excel
- Fonctions graphiques intégrées

Menu Anael

Fichier Achats Options Fenêtres ?

Portefeuille vue tiers

Filtres Portefeuille vue Tiers Paramètres enlève de document Paramètres Lignes de document

Agence / Etape courante / Type de document / Type de document

Agence : NA (1 item)

Etape courante : CVR (1 item)

Type de document : ENG (1 item)

Numé	Code adres	Date de récepti	NumeroBLFournis	NumeroFactu	NumeroAffai	Total HT	TTC	Devis	Date de récepti
4	84343434	22/04/2005				957 037,50	1 144 616,85	EUR	22/04/2005

Type de document : ENG (4 items)

Libellé	Quantité initia	Quantité comman	Quantité livr	Quantité factur	Prix unitaire de b	Code imputatio	Compte géné
CLAIREFONTAINE DCP HAUTE DEFINI	1 499,00	1 499,00	250,00	250,00	42,45		
CLAIREFONTAINE DCP HAUTE DEFINI	5 000,00	5 000,00	2 500,00	2 500,00	56,23		

Microsoft Excel - analyse.xls

Fichier Edition Affichage Insertion Format Outils Données Fenêtre Acrobat

Agence : 01

Etape coura

Etape coura

	A	B	C	D	E	F	G	H	I
	Numéro	Etape courante	Type de document	Agence	Code adresse	Date de réception	NumeroBLFournisseur	NumeroFacture	NumeroAffai
1	15	CCJ	ENG	01	84343434	2005-5-31 12:00 AM		4354353	
2									
3									
4									
5									
6									
7									
8	5	CCR	ENG	01	84343434	2005-4-30 12:00 AM			
9									
10									
11									
12									
13	20	CCR	ENG	01	84343434	2005-6-4 12:00 AM			2323
14	4	CVR	ENG	NA	84343434	2005-4-22 12:00 AM			
15									
16									
17									
18									
19									
20									
21									
22									
23									
24									
25									
26									
27									
28									
29									
30									
31									
32									

## Intégration comptable

Le logiciel **Anael achat** est conçu pour permettre l'intégration des écritures comptables, (engagements, provisions, factures..) suivant une fréquence paramétrable, par lot ou unitairement.

L'intégration répondra aux règles comptables de l'entreprise suivant le paramétrable établi dans Anael *Finance*.

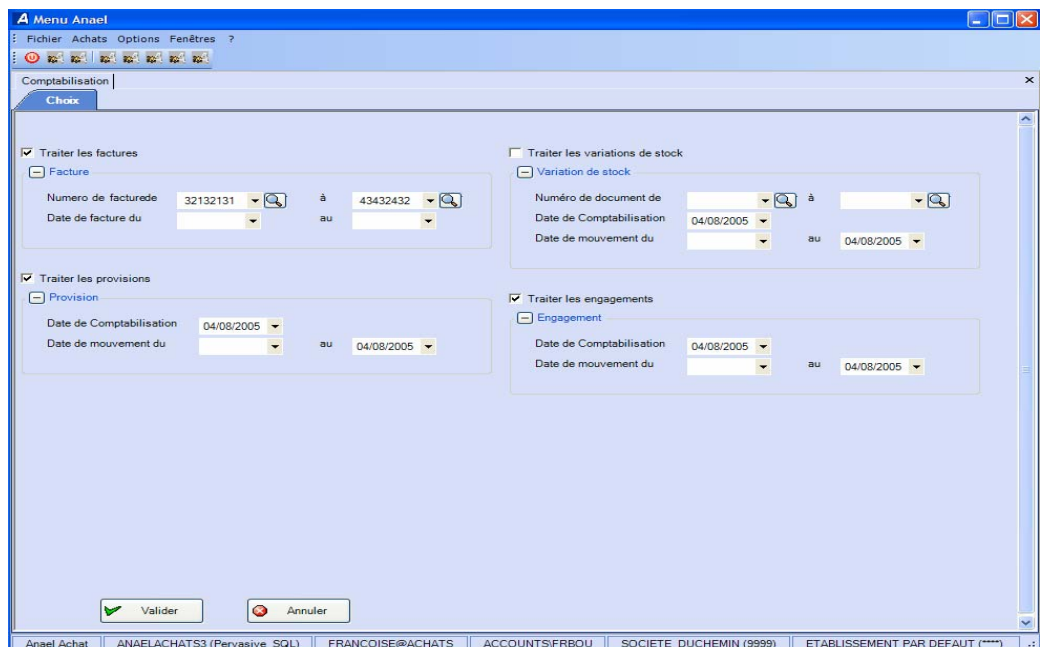
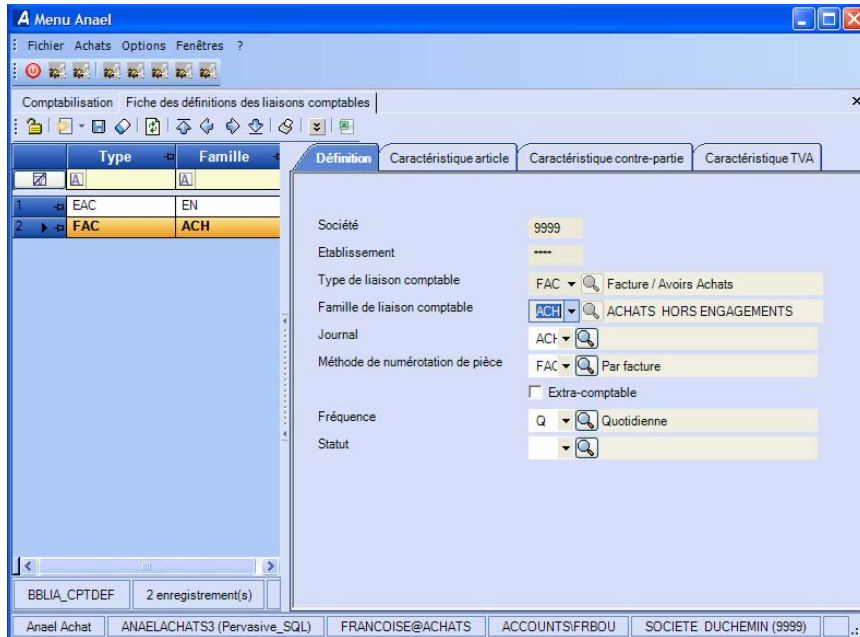

## Pré-requis techniques

Ce document est applicable à la version V1ROM0 d'Anael achat

### SOFTWARE

Système d'exploitation :

- ✓ Windows 2000 serveur (SP4)
- ✓ Windows 2003 serveur

Base de données :

- ✓ Pervasive SQL V8.6
- ✓ Sql Serveur SP3a
- ✓ Client access V4R1 minimum

Logiciels de sauvegarde ;

- ✓ ARCServe
- ✓ NT Backup

Framework .NET.1.1 fournit avec l'installation de l'application

Microsoft Data Access 2.8. fournit avec l'installation de l'application

IIS

### Configuration du serveur d'application :

#### Hardware :

Il est indispensable d'avoir en cas de problème sur les bases de données au moins : UN Lecteur DAT 4mm et/ou Graveur CD-RW 24/10/40 (nécessaire pour graver quelques fichiers sans envoyer une bande DAT complète)

#### Processeur :

Il faut au minimum un Pentium IV 2,8 GHz

#### Mémoire :

Minimum 1Go de RAM

#### Disque :

40 Go au minimum d'espace disque disponible

#### Imprimante :

Imprimante laser avec carte réseau si ressources informatiques chez le client, connectée au port parallèle du PC dans le cas contraire.

#### Divers :

Un lecteur CD Rom indispensable pour l'installation des versions, releases , ou PTF

Une connexion réseau à 100 Mbits/s obligatoire

Matériel de sauvegarde obligatoire : DAT 4mm

Un modem pour la télémaintenance

Un onduleur est fortement conseillé

Une protection disque est fortement conseillée

Doit être connecté sur un switch 100 Mbits/s

[www.infor.com](http://www.infor.com)

72, rue du colonel de Rochebrune  
92380 Garches

10

Tel: 01 47 95 90 00  
Fax: 01 47 95 19 00